

Menções Honrosas do
Concurso Nacional de Arquitetura SEBRAE-MG
(Centro de Referência em Empreendedorismo)

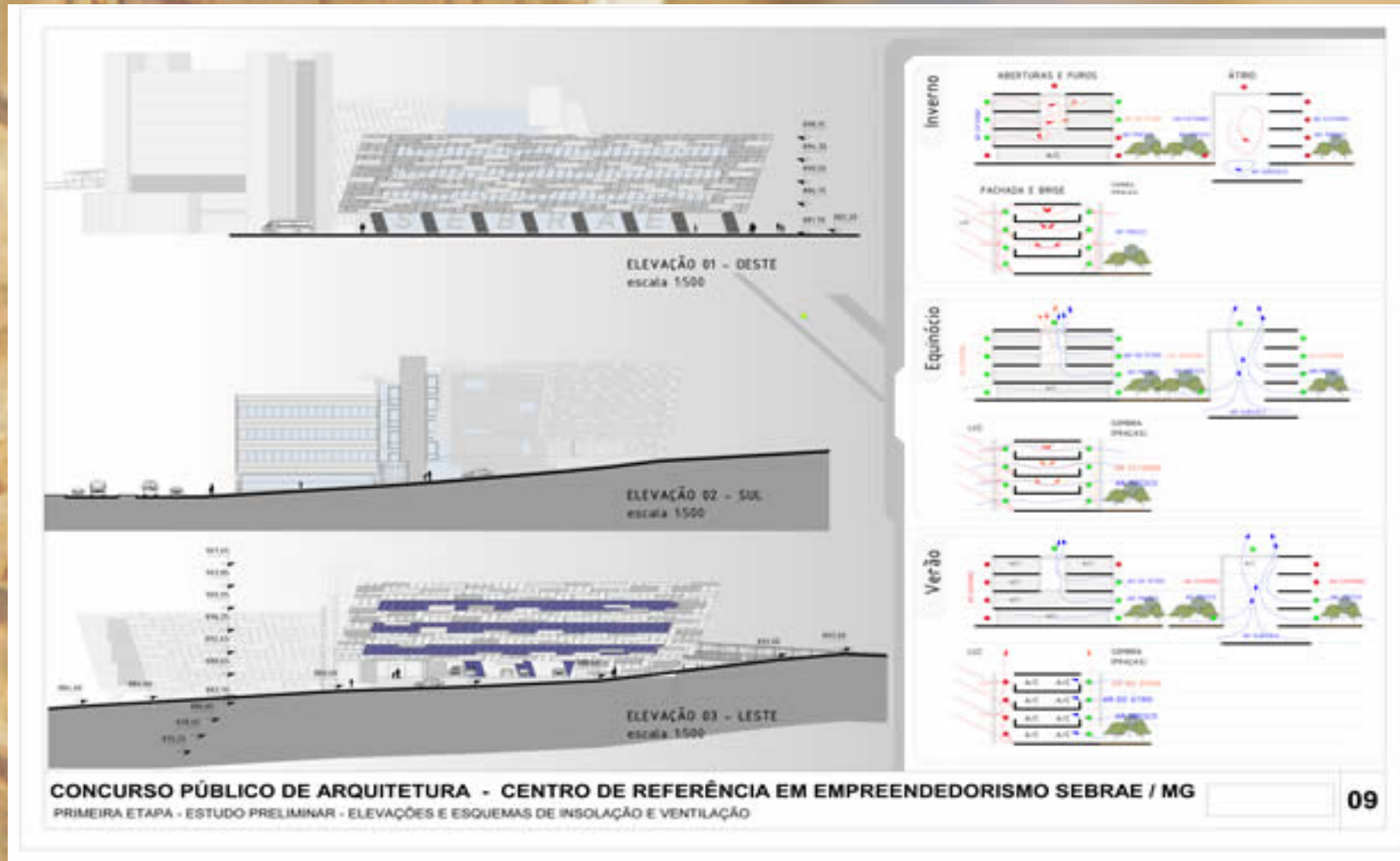

Nº 01 – Érico Flumignan Pacheco (SP)



Nº 01 – Érico Flumignan Pacheco (SP)



Nº 22 – Pedro Tuma (SP)

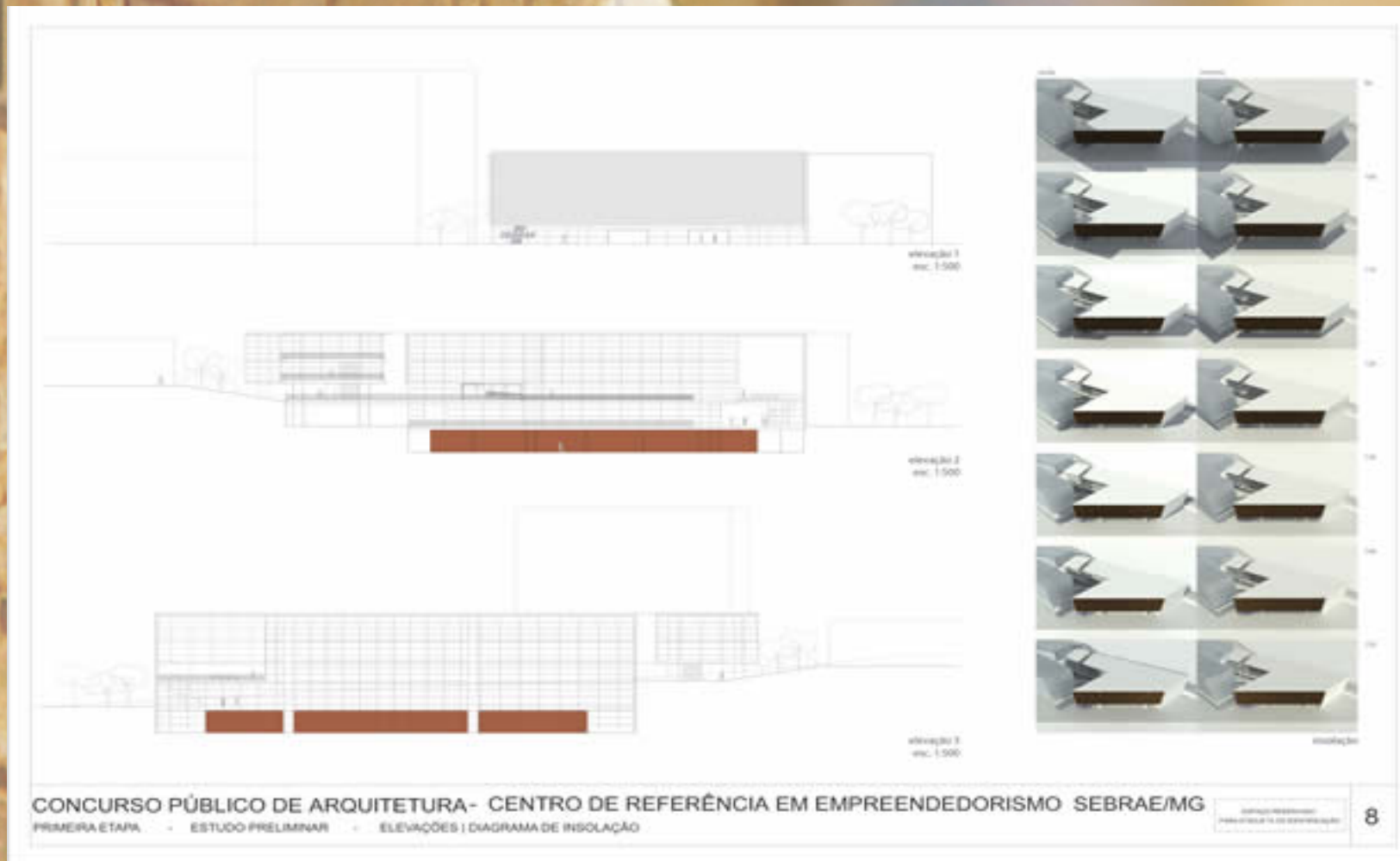

Nº 22 – Pedro Tuma (SP)



CONCURSO PÚBLICO DE ARQUITETURA - CENTRO DE REFERÊNCIA EM EMPREENDEDORISMO SEBRAE/MG

PRIMEIRA ETAPA - ESTUDO PRELIMINAR - PERSPECTIVAS

CONCURSO NACIONAL DE ARQUITETURA SEBRAE-MG

9

Nº 54 – Emerson José Vidigal (PR)



Nº 54 – Emerson José Vidigal (PR)



CONCURSO PÚBLICO DE ARQUITETURA - CENTRO DE REFERÊNCIA EM EMPREENDEDORISMO SEBRAE/MG
PRIMEIRA ETAPA - ESTUDO PRELIMINAR - PERSPECTIVAS

desenvolvido por
EMERSON JOSÉ VIDIGAL

10

Nº 72 – Marcos Alexandre Jobin (SC)

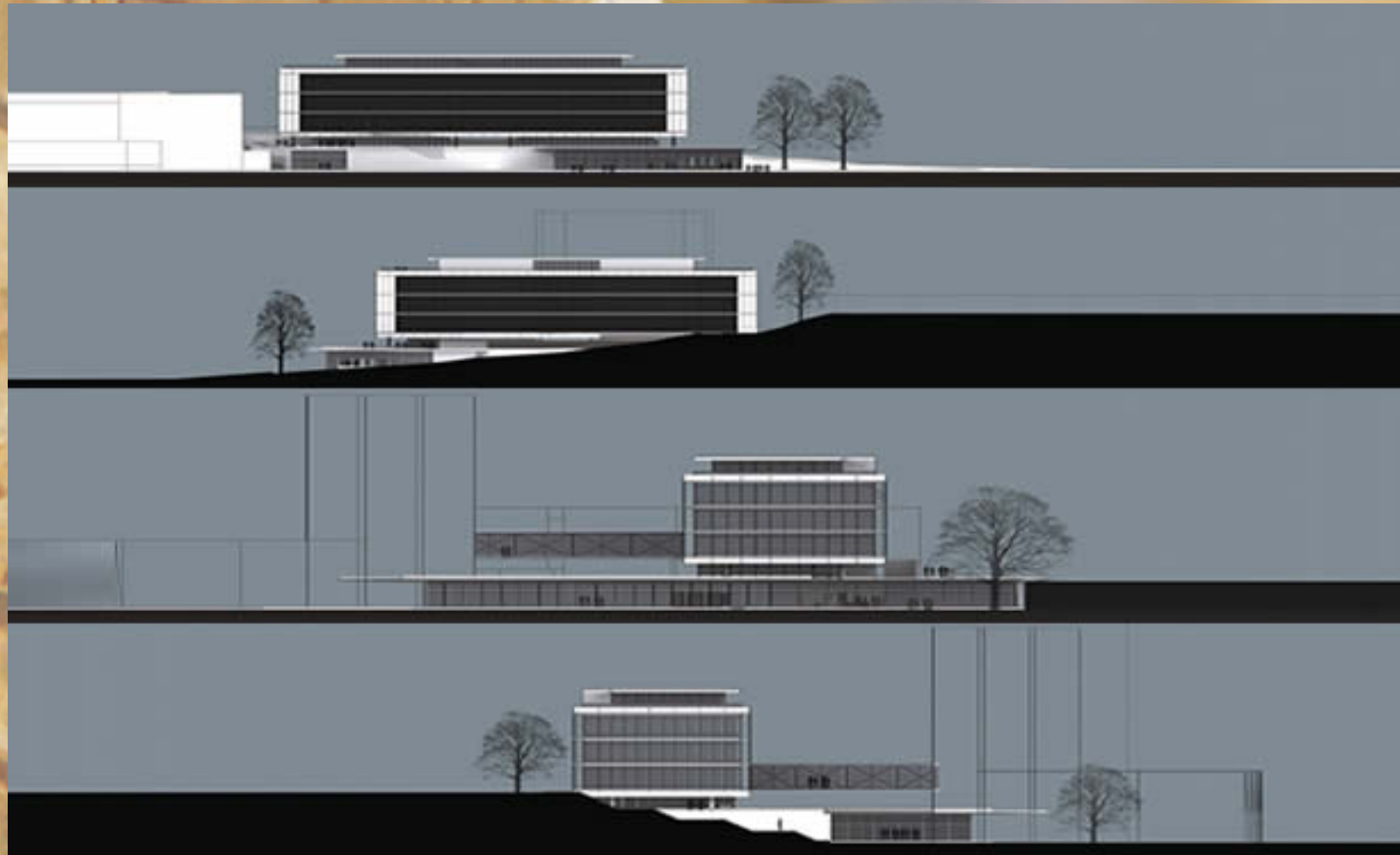

Nº 72 – Marcos Alexandre Jobin (SC)



Finalistas do
Concurso Nacional de Arquitetura SEBRAE-MG
(Centro de Referência em Empreendedorismo)



Nº 03 - Enrique H. Brena (SC)

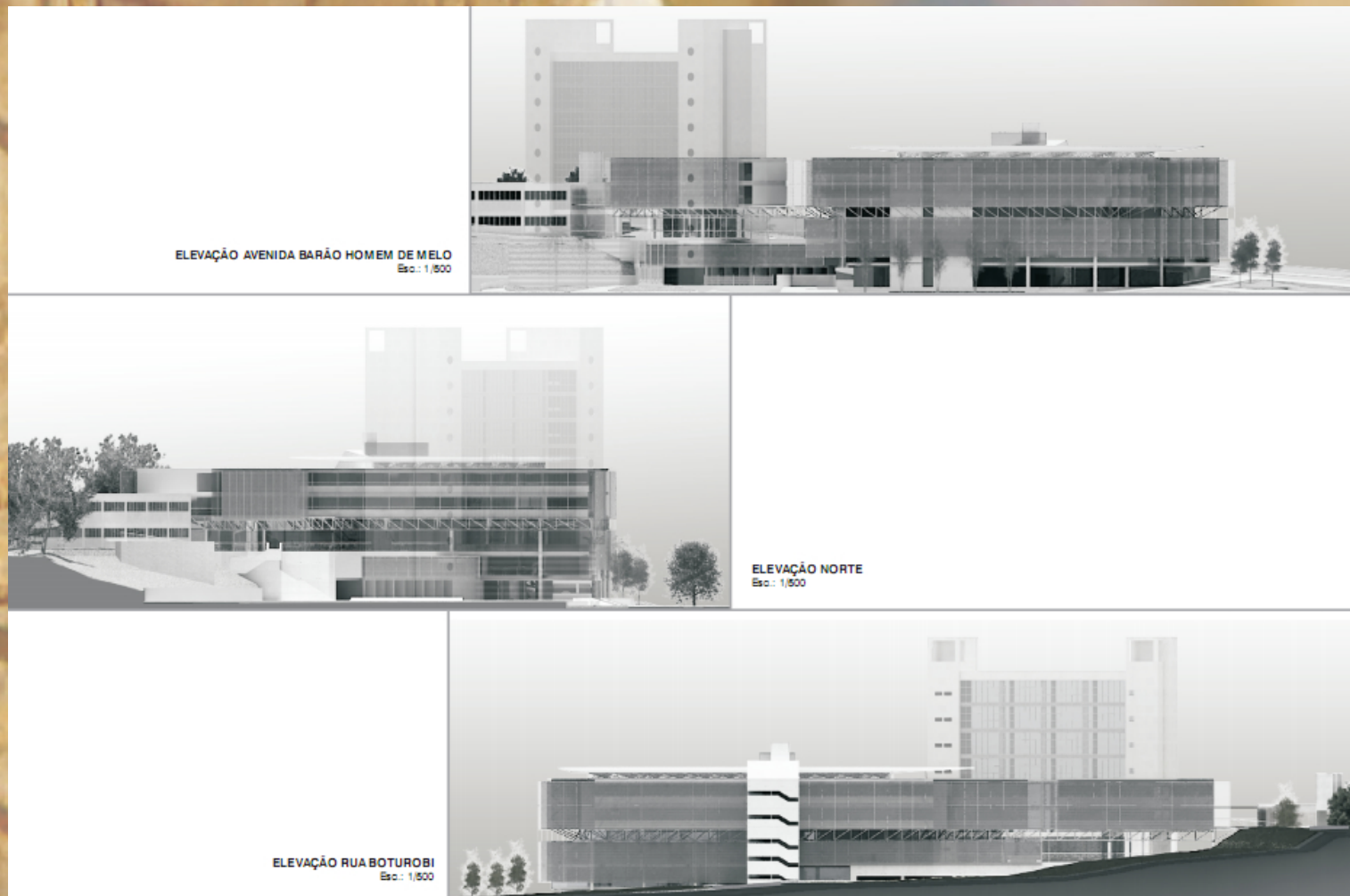

Nº 03 - Enrique H. Brena (SC)



Nº 04 – Andreoni da Silva Prudêncio (RS)

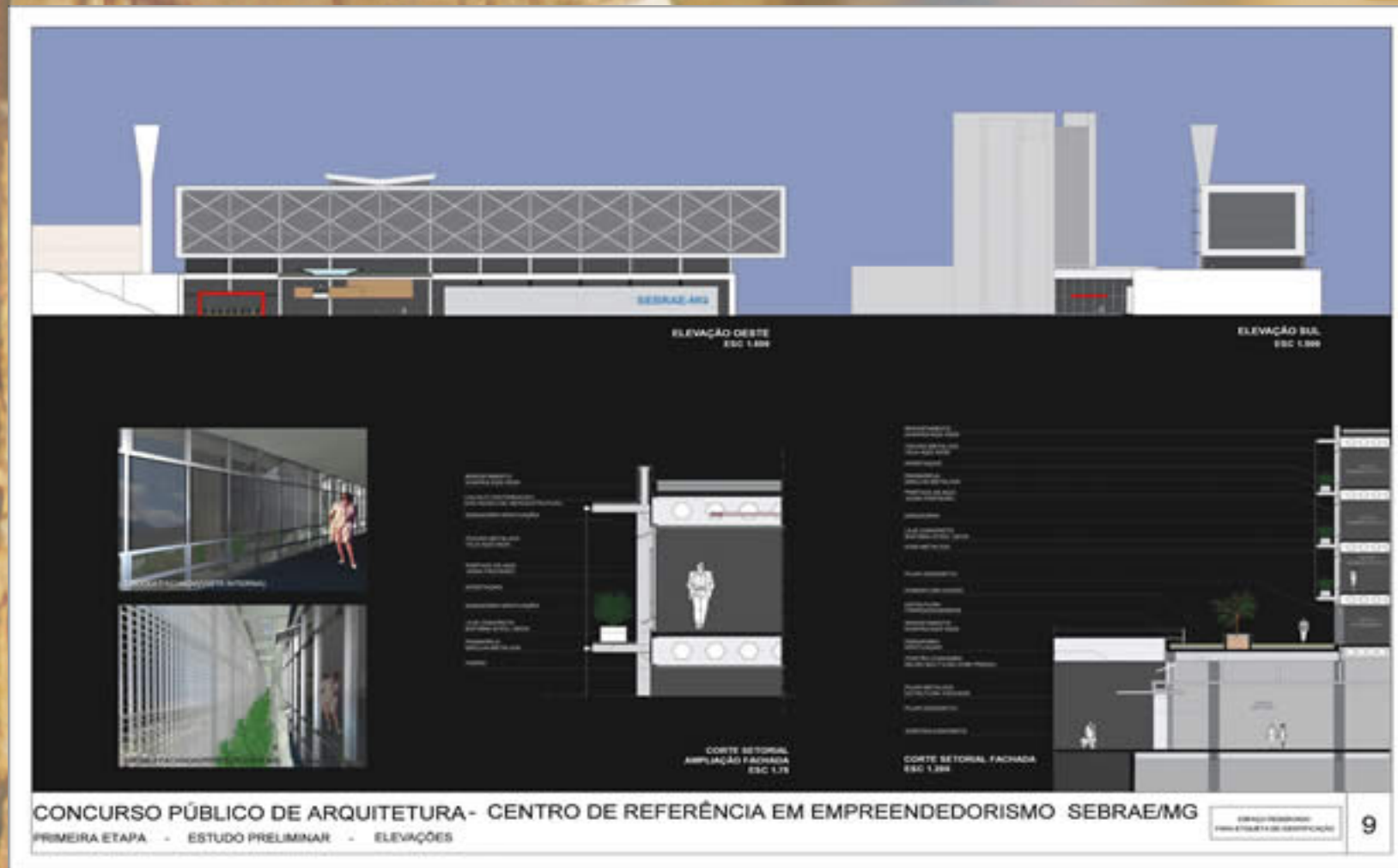

Nº 04 – Andreoni da Silva Prudêncio (RS)



CONCURSO PÚBLICO DE ARQUITETURA - CENTRO DE REFERÊNCIA EM EMPREENDEDORISMO SEBRAE/MG

PRIMEIRA ETAPA - ESTUDO PRELIMINAR - PERSPECTIVAS

ARQUITETO RESPONSÁVEL
PROF. ANDREONI DA SILVA PRUDÊNCIO

10

Nº 19 – Francisco Spadoni (SP)

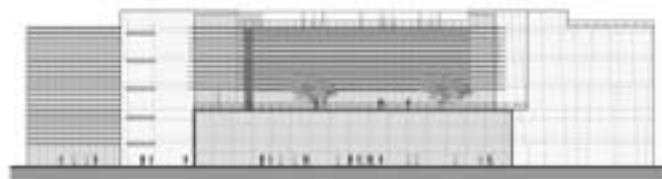

ELEVAÇÃO AV. BARÃO HOMEM DE MELO

escala: 1:500

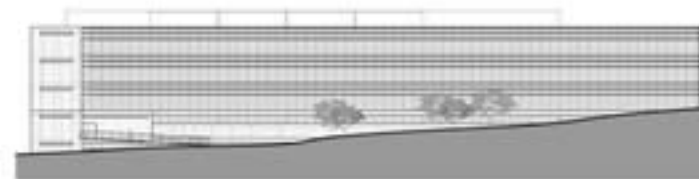

ELEVAÇÃO RUA BOTUROBI

escala: 1:500



CONCURSO PÚBLICO DE ARQUITETURA - CENTRO DE REFERÊNCIA EM EMPREENDEDORISMO SEBRAE/MG

PRIMEIRA ETAPA - ESTUDO PRELIMINAR - ELEVAÇÕES

ESTUDO PRELIMINAR
PRIMEIRA ETAPA DE ENTREGA

8

Nº 19 – Francisco Spadoni (SP)



AV. BARÃO H. DE MELO



RUA BOTUROBI

VISTA INTERNA
PRAÇA ELEVADA

CONCURSO PÚBLICO DE ARQUITETURA - CENTRO DE REFERÊNCIA EM EMPREENDEDORISMO SEBRAE/MG

PRIMEIRA ETAPA - ESTUDO PRELIMINAR - PERSPECTIVAS

ESPACIO ORGANIZADO
PARA ATIVIDADES DE EMPREENDEDORISMO

9